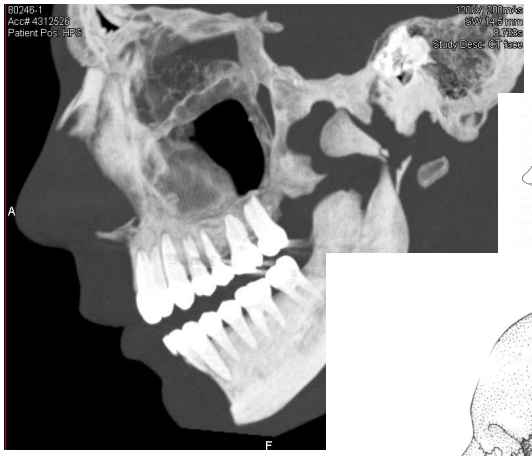

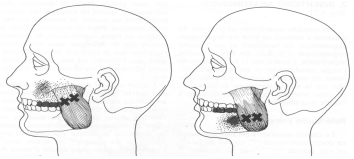

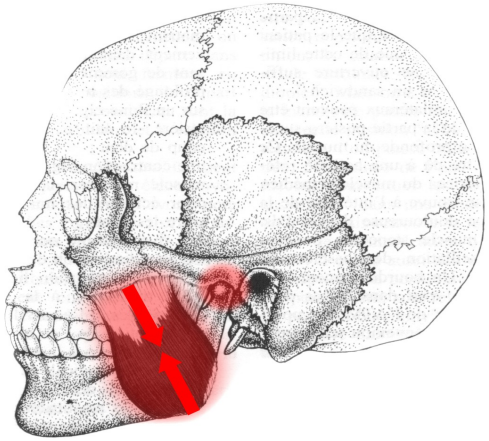

Stomatologie

-perturbations Maxillo-faciales.

-douleurs et dysfonctions des ATM.

-Traumatologie/post Chirurgie

-Algies faciales.

-Douleurs dentaires atypiques.

- ...

La cause première des perturbations maxillo-faciales est la surtension dans la mâchoire, que ce soit en serrant les dents, en entretenant des tensions sans serrer, en propulsant la mandibule. Le problème est que toutes ces dysfonctions ne sont en général ni visibles, ni perçues, voilà pourquoi notre première tâche va être de les faire percevoir au patient.

Ces dysfonctions peuvent provoquer des douleurs ou des blocages dans l'articulation temporo-mandibulaire, des otalgies, des "bruits" articulaires, des douleurs dentaires atypiques...